

Sierdoosje in 's Gravenmoerse kant

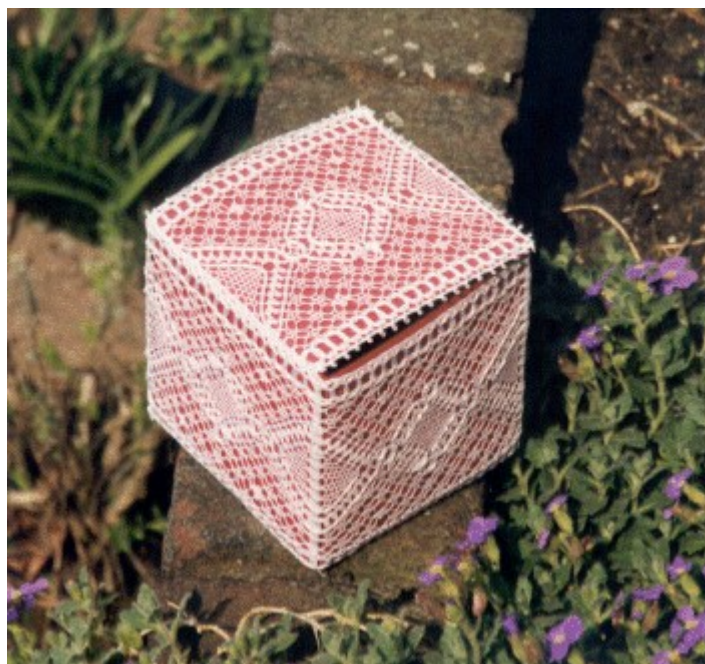

Ontwerp sierdoosje: Solveigh van Beekum,
naar een idee van Paula van Astenrode

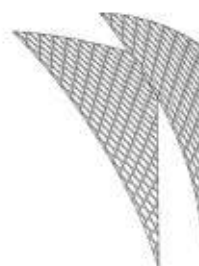

LOKK

Landelijke Organisatie Kant Kunst Nederland

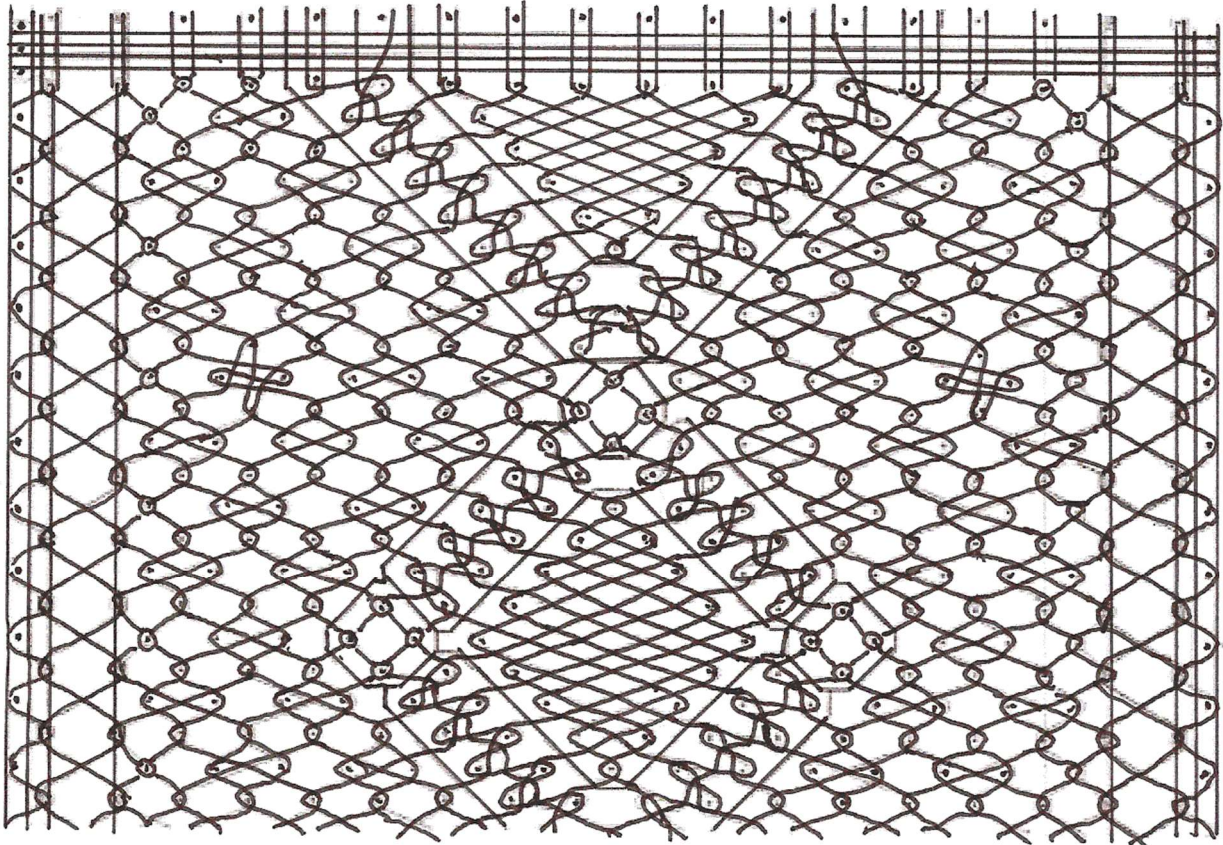

Het sierdoosje wordt geklost met 40 paren linnen 80/2 of katoenen naaigaren nr. 50 en 4 paren dikke draad Perlé nummer 5. Behalve het patroon dient ook nog de bodem en het deksel geklost te worden volgens het aangegeven schema op het gratis patroon.

Aan de boven- en onderkant wordt een **perkinneke** geklost. De achtergrond is geheel in de **schuine netslag** geklost. Hiervoor is het **kleinste blokje** met vier paren gebruikt.

De vulling van de kleine blokken wordt gewerkt met de **schuine netslag met een gaatje**.

Het **Duitse plaatje** wordt gebruikt voor de vulling van de omranding van de blokken.

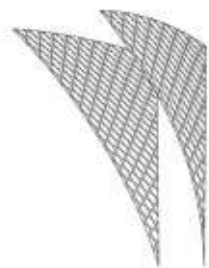

LOKK

Landelijke Organisatie Kant Kunst Nederland

opzet

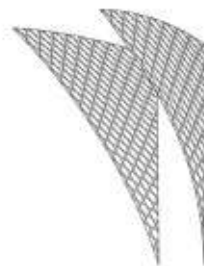
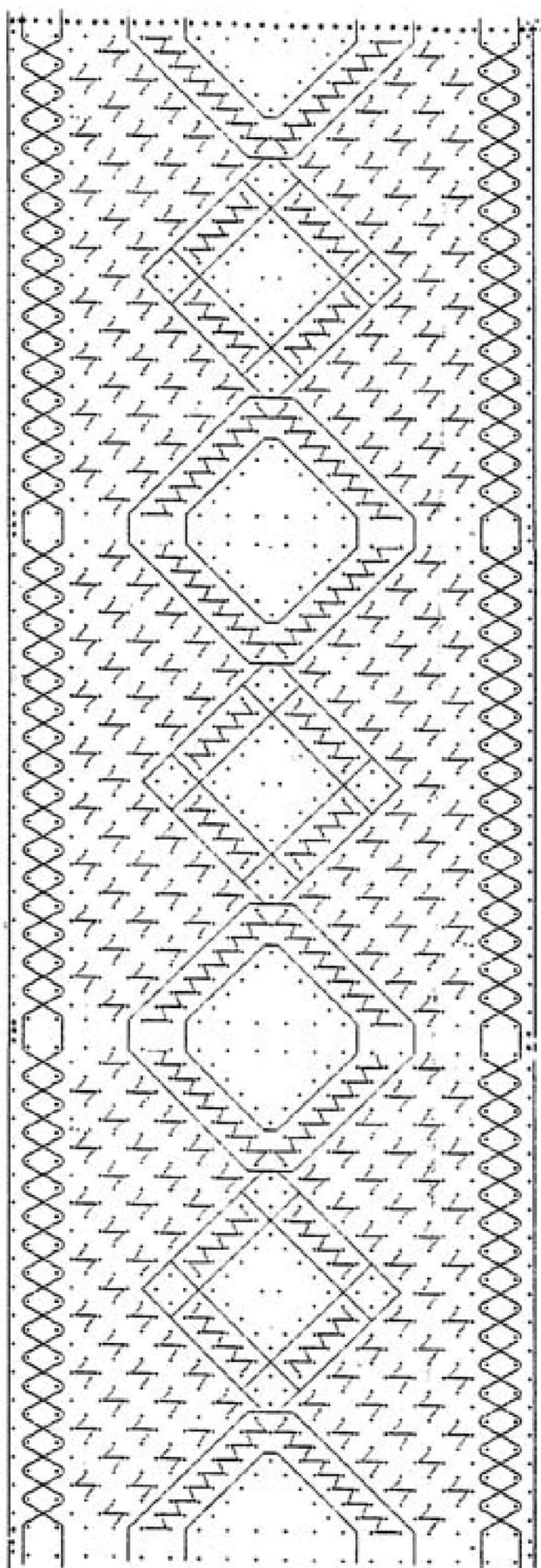

LOKK

Landelijke Organisatie Kant Kunst Nederland

Bodem

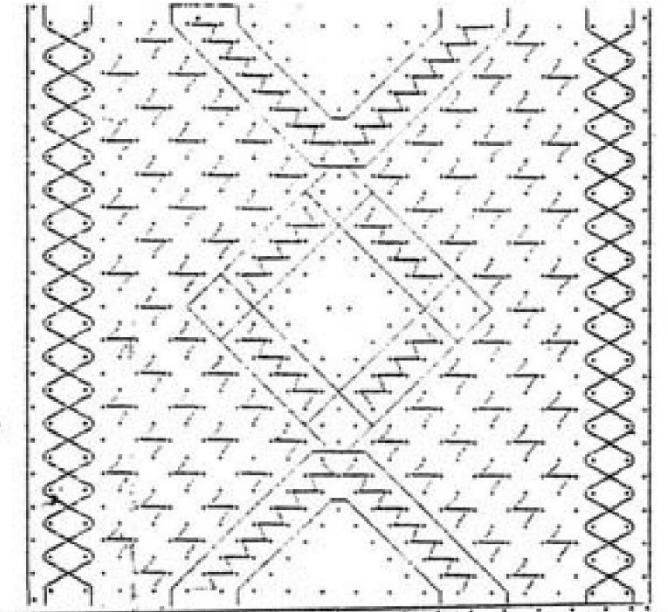

Verhengstuk doosje

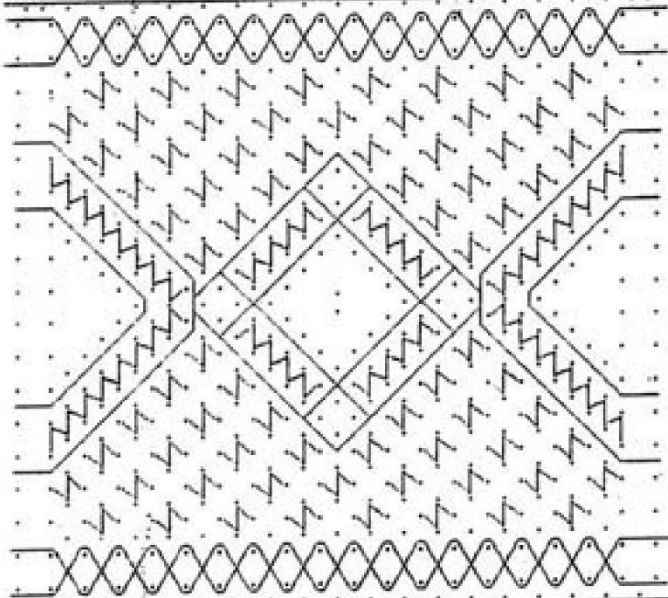

Deksel opzet met pincots

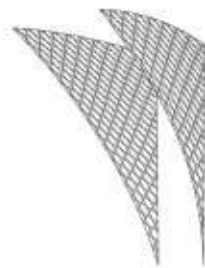
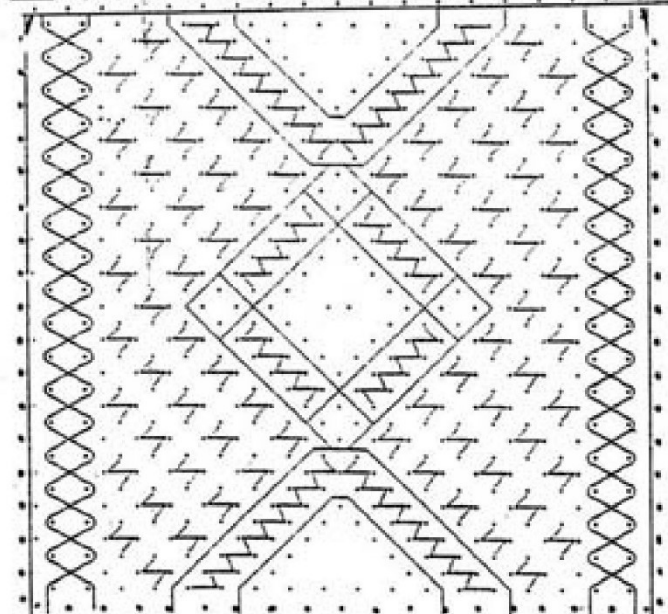

LOKK

Landelijke Organisatie Kant Kunst Nederland